

ใบสมัครเพื่อส่งผลงาน “Young Thai Artist Award 2018”

สาขาการประพันธ์ดนตรี

\*\*โปรดศึกษาเงื่อนไขการรับสมัครและส่งผลงานในเอกสารหน้า 6-7

แล้วกรอกข้อมูลให้ชัดเจน ทั้งภาษาไทยและภาษาอังกฤษ (ตามหัวข้อในช่องสีเทา)\*\*

คำนำหน้าชื่อนาย /นางสาว /.....ชื่อ.....นามสกุล.....  
(Mr./Miss/.....Name.....Surname.....)

ที่อยู่ติดต่อได้.....เลขที่.....ถนน.....ตำบล/แขวง.....  
อำเภอ/เขต.....จังหวัด.....รหัสไปรษณีย์.....โทรศัพท์.....  
โทรศัพท์มือถือ.....โทรสาร.....E-mail.....  
วัน/เดือน/ปีเกิด...../...../.....อายุ.....ปี สัญชาติ.....เชื้อชาติ.....

กำลังศึกษาอยู่ระดับ  ป.ตรี  ป.โท  ป.เอก ชั้นปี.....คณะ.....  
สถาบันการศึกษา.....  
ที่อยู่สถานศึกษา เลขที่.....ถนน.....ตำบล/แขวง.....  
อำเภอ/เขต.....จังหวัด.....รหัสไปรษณีย์.....

จบการศึกษาแล้วระดับ  ป.ตรี  ป.โท  ป.เอก เมื่อปีการศึกษา.....คณะ.....  
สถาบันการศึกษา.....ปัจจุบันประกอบอาชีพ.....  
ที่ทำงาน.....  
ที่อยู่ทำงาน เลขที่.....ถนน.....ตำบล/แขวง.....  
อำเภอ/เขต.....จังหวัด.....รหัสไปรษณีย์.....

**ผลงาน**

ชื่อผลงาน / Title (ไทย).....

(Eng).....

ปีที่สร้างผลงาน.....

ความยาว.....นาที่.....วินาที

รายการเครื่องดนตรี.....

**แนวความคิดสร้างสรรค์**

.....

.....

.....

**Concept in English**

.....

.....

.....

**แรงบันดาลใจ**

.....

.....

.....

**Inspiration in English**

.....

.....

.....

พร้อมกันนี้ ข้าพเจ้าได้แนบเอกสารเหล่านี้มาด้วย (โปรดทำเครื่องหมาย / ลงใน ○)

- สำเนาบัตรประจำตัวประชาชนและสำเนาบัตรนักศึกษา กรณีเป็นเยาวชนสัญชาติไทยที่กำลังศึกษาอยู่
- สำเนาบัตรประจำตัวประชาชน กรณีเป็นเยาวชนไทยที่มีอายุตามที่แต่ละสาขากำหนดและไม่ได้ศึกษาอยู่
- รูปถ่ายขนาด 4 x 6 นิ้ว จำนวน 1 รูป ตามที่ระบุในเอกสารหน้า 6 หรือในแผ่นพับประชาสัมพันธ์

**คำรับรอง**

1. ข้าพเจ้ารับรองว่าผลงานที่ส่งเข้าประกวดเป็นผลงานที่สร้างสรรค์ขึ้นมาใหม่ด้วยตัวข้าพเจ้าเองแต่เพียงผู้เดียว และข้าพเจ้ามีสิทธิทางทรัพย์สินทางปัญญาในผลงานนี้แต่เพียงผู้เดียว ซึ่งข้าพเจ้าไม่เคยได้รับรางวัลใดๆ จากผลงานนี้มาก่อน
2. ข้าพเจ้ารับรองว่าผลงานที่ส่งเข้าประกวด ไม่ได้ละเมิดสิทธิทางทรัพย์สินทางปัญญา หรือสิทธิอื่นใดต่อบุคคลอื่น หากปรากฏในภายหลังว่าผลงานที่ส่งเข้าประกวดนี้ได้ละเมิด หรือถูกฟ้องร้อง หรือกล่าวหาว่าละเมิดสิทธิทางทรัพย์สินทางปัญญา หรือสิทธิอื่นใดต่อบุคคลอื่น ข้าพเจ้ายินยอมรับผิดชอบในคดีความ และยินยอมชดเชยค่าเสียหายแก่บุคคลอื่นแทนผู้จัดโครงการ และ/หรือมูลนิธิเอสซีจี อย่างเต็มจำนวน ตลอดจนความเสียหายที่เกิดขึ้น หรืออาจเกิดขึ้นต่อผู้จัดโครงการ และ/หรือมูลนิธิเอสซีจี รวมทั้งยอมให้มูลนิธิเอสซีจีรับรางวัลทั้งหมดคืนด้วย
3. ข้าพเจ้านุญาตให้ผู้จัดโครงการ และ/หรือมูลนิธิเอสซีจี ทำซ้ำ หรือเผยแพร่ผลงานที่ส่งเข้าประกวดของข้าพเจ้าเพื่อการโฆษณาประชาสัมพันธ์ได้ ทั้งนี้ ผู้จัดโครงการ และ/หรือมูลนิธิเอสซีจีต้องไม่เจตนาทำให้ข้าพเจ้าเกิดความเสียหาย อันเนื่องมาจากการทำซ้ำ หรือเผยแพร่ผลงานดังกล่าวข้าพเจ้า
4. ข้าพเจ้ายินยอมให้คณะกรรมการสงวนสิทธิไม่คืนผลงาน
5. ข้าพเจ้ายอมรับคำตัดสินของคณะกรรมการเป็นที่สุดโดยไม่อุทธรณ์ และข้าพเจ้ายอมรับการพิจารณา และคำวิจารณ์ของคณะกรรมการเกี่ยวกับการแสดงผลงาน หรือการเผยแพร่ผลงานที่ส่งประกวดของข้าพเจ้าโดยสงบ และจะไม่แสดงความเห็น วิพากษ์ วิจารณ์อันเกี่ยวกับการพิจารณา และคำวิจารณ์ดังกล่าว ที่เป็นเหตุให้คณะกรรมการ และ/หรือผู้จัดโครงการ และ/หรือมูลนิธิเอสซีจี เกิดความเสียหายต่อทรัพย์สิน และชื่อเสียงอย่างไร้
6. ข้าพเจ้ารับรองว่าข้าพเจ้ามีสิทธิเป็นผู้สมัครงานประกวดนี้ตามกฎหมาย และรับรองว่าข้อความที่ได้กรอกในใบสมัครฉบับนี้ รวมถึงถ้อยคำที่แจ้งต่อเจ้าหน้าที่ผู้จัดโครงการเพื่อสมัครงานประกวดนี้ เป็นความจริงทุกประการ หากภายหลังผู้จัดโครงการ และ/หรือมูลนิธิเอสซีจี ทราบว่าข้อความ หรือถ้อยคำส่วนใดส่วนหนึ่งหรือทั้งหมดเป็นความเท็จ ข้าพเจ้ายินยอมให้สิทธิอันพึงมีพึงได้จาก การประกวดครั้งนี้ถือเป็นโมฆะ
7. ข้าพเจ้ายอมรับเงื่อนไขอื่น ที่ปรากฏในแผ่นพับประชาสัมพันธ์และในใบสมัครฉบับนี้ทุกประการ

เฉพาะเจ้าหน้าที่

เลขที่รับ.....

วันที่รับ.....

ผู้รับ.....

ลงชื่อ.....

(.....)

ผู้ส่งผลงาน

วันที่.....



**ข้อมูลส่วนตัวโดยย่อของผู้ส่งผลงาน สาขาการประพันธ์ดนตรี**

**\* เพื่อประโยชน์ของท่าน โปรดกรอกข้อมูลให้ครบถ้วนและชัดเจน  
ทั้งภาษาไทยและภาษาอังกฤษ \***

คำนำหน้าชื่อ นาย /นางสาว /.....ชื่อ.....นามสกุล.....

Mr./Miss/.....Name.....Surname.....

วัน/เดือน/ปีเกิด...../...../.....

ที่อยู่.....

.....รหัสไปรษณีย์.....

โทรศัพท์.....โทรศัพท์มือถือ.....โทรสาร.....

อีเมล.....@.....

**ประวัติการศึกษา**

คณะ.....มหาวิทยาลัย.....จังหวัด.....

มัธยมศึกษาตอนปลาย.....จังหวัด.....

มัธยมศึกษาตอนต้น.....จังหวัด.....

ประถมศึกษา.....จังหวัด.....

**ประวัติการแสดงงาน (เรียงลำดับจากปัจจุบันไปอดีต)**

ปี.....รายละเอียด.....

ปี.....รายละเอียด.....

ปี.....รายละเอียด.....

**เกียรติคุณที่ได้รับ**

ปี.....รายละเอียด.....

ปี.....รายละเอียด.....

ปี.....รายละเอียด.....



ชื่อของผลงานที่ส่ง.....(Eng).....

Birth Date...../Month...../Year.....

Address.....

.....Post Code.....

Telephone ..... Mobile Phone.....

Facsimile.....

E-mail.....@.....

#### Education

Faculty.....University / College .....Province.....

High School ..... Province.....

Secondary School .....Province.....

Primary School.....Province.....

#### Previous Work Display

Year.....Work/Project.....

Year.....Work/Project.....

Year.....Work/Project.....

#### Honours

Year.....Work/Project.....

Year.....Work/Project.....

Year.....Work/Project.....

ท่านทราบการจัดโครงการ Young Thai Artist Award 2018 ในครั้งนี้ จากสื่อใด (ตอบได้มากกว่า 1 ข้อ)

- ไปสเตอร์ จากสถานที่ .....
- แผ่นพับประชาสัมพันธ์ จากสถานที่ .....
- ป้ายผ้า / Inkjet Banner จากสถานที่.....
- วิทยุ / โทรทัศน์ สถานี / รายการ .....
- นิตยสาร.....
- Website www.....
- Facebook .....
- E-mail
- อาจารย์
- เพื่อน / รุ่นพี่
- อื่นๆ .....

## เงื่อนไขการรับสมัครและส่งผลงาน สาขาการประพันธ์ดนตรี

### คุณสมบัติ

เยาวชนสัญชาติไทยอายุไม่เกิน 25 ปี (เกิดตั้งแต่วันที่ 1 มกราคม 2536)

ผลงาน

1. ส่งผลงานการประพันธ์ดนตรี ในรูปของ Score (ไม่ระบุชื่อผู้ประพันธ์ลงบนผลงาน)

ที่เป็นการบรรเลงเครื่องเดี่ยวกับกลุ่มเครื่องดนตรีบรรเลงประกอบ 4-6 ชิ้น (solo and accompaniment) โดยที่เครื่องบรรเลงเดี่ยวนั้นจะต้องไม่ใช่ซ้ำกับเครื่องบรรเลงประกอบ (รวมไปถึงเครื่องดนตรีในตระกูลเดียวกัน) เช่น หากใช้ clarinet เป็นเครื่องบรรเลงเดี่ยวแล้ว จะไม่สามารถใช้ทั้ง clarinet และ bass clarinet เป็นเครื่องบรรเลงประกอบได้อีก ผู้สมัครสามารถเลือกเครื่องดนตรีจากรายการต่อไปนี้เท่านั้น และผู้เข้ารอบจะต้องจัดหานักดนตรีและผู้อำนวยเพลงมาแสดงในรอบตัดสินด้วยตนเอง

รายการเครื่องดนตรี

Flute (including alto flute/piccolo)

Oboe

Clarinet (including bass clarinet)

Bassoon

Saxophone (soprano/alto/tenor/baritone)

French Horn

Trumpet

Trombone

Piano (Tuning 440)

Violin

Viola

Violoncello

Double Bass

2. ความยาวของผลงานอยู่ระหว่าง 7-12 นาที

3. เป็นผลงานการประพันธ์ดนตรีที่ไม่เคยได้รับรางวัลใด ๆ หรือได้รับการแสดงและเผยแพร่ในเชิงพาณิชย์มาก่อน

4. ผลงานการประพันธ์ ต้องสร้างสรรค์สังคม ยกกระดับจิตใจ และสร้างแรงบันดาลใจเชิงบวกให้แก่ผู้ฟัง

5. ผู้สมัครสามารถส่งผลงานเข้าประกวดได้ 1 ชิ้นเท่านั้น

### วิธีการ วัน และสถานที่ส่งผลงาน

- ขั้นตอนการส่งผลงาน (ผู้เข้าประกวดจะต้องส่งผลงานทั้ง 2 รูปแบบ จึงถือว่าการสมัครเสร็จสมบูรณ์)
  - ส่งผลงานในรูปแบบของ Score เป็น PDF File มาทางอีเมล [msmu.activity@gmail.com](mailto:msmu.activity@gmail.com) โดยไม่ระบุชื่อผู้ประพันธ์ผลงาน (ระบุหัวข้อเรื่องอีเมล Young Thai Artist Award 2018)
  - สำเนา Score จริง จำนวน 5 ชุด พร้อมแนบใบสมัคร (โดยกรอกข้อมูล ทั้งภาษาไทยและภาษาอังกฤษ) และแนบรูปถ่ายขนาด 4 x 6 นิ้ว จำนวน 1 รูป ทางไปรษณีย์ หรือส่งด้วยตนเองได้ที่  
คุณชนะเทพ พึ่งภักดี  
งานกิจกรรม วิทยาลัยดุริยางคศิลป์ มหาวิทยาลัยมหิดล  
25/25 พุทธรณทล สาย 4 ศาลายา  
จ.นครปฐม 73170
- ส่งผลงานได้ตั้งแต่วันที่ จนถึงวันที่ 29 มิถุนายน 2561 (การส่งทางไปรษณีย์จะถือวันที่ประทับตราเป็นสำคัญ)
- สอบถามรายละเอียดเพิ่มเติมได้ที่ คุณชนะเทพ พึ่งภักดี (ก้อต) โทรศัพท์ 0 2800 2525 ต่อ 3109 ในวันและเวลาราชการ

### เงื่อนไขอื่น

- เพื่อความสะดวก คณะกรรมการขอสงวนสิทธิ์ไม่คืนผลงาน
  - หากผลงานที่ส่งประกวดละเมิด หรือถูกฟ้องร้อง หรือกล่าวหาว่าละเมิดสิทธิทางทรัพย์สินทางปัญญา หรือสิทธิอื่นใดต่อบุคคลอื่น ผู้สมัครยินยอมรับผิดชอบในคดีความ และยินยอมชดใช้ค่าเสียหายแก่บุคคลอื่นแทนผู้จัดโครงการ และ/หรือมูลนิธิเอสซีจี อย่างเต็มจำนวน ตลอดจนความเสียหายที่เกิดขึ้น หรืออาจเกิดขึ้นต่อผู้จัดโครงการ และ/หรือมูลนิธิเอสซีจีด้วย
  - ในกรณีที่ผลงานของผู้สมัครได้รับรางวัลใด ๆ ภายใต้งานประกวดนี้ ผู้สมัครยินยอมยกค่าลิขสิทธิ์ในการพิมพ์ Score หรือการบันทึกเสียงครั้งแรกให้แก่มูลนิธิเอสซีจี และอนุญาตให้สิทธิในทรัพย์สินทางปัญญา หรือสิทธิใด ๆ แก่ผู้จัดโครงการ และ/หรือมูลนิธิเอสซีจี เพื่อทำซ้ำ ดัดแปลง จัดพิมพ์และเผยแพร่ตามความเหมาะสมต่อสาธารณชนได้ ณ วันที่คณะกรรมการมีคำตัดสินว่าผลงานดังกล่าวได้รับรางวัล โดยผู้สมัครจะไม่เรียกร้องค่าตอบแทนใด ๆ จากมูลนิธิเอสซีจี ทั้งนี้ผู้สมัครยินยอมให้ความร่วมมือกับมูลนิธิเอสซีจีอย่างเต็มที่ทุกกรณีที่เกี่ยวกับการอนุญาตให้สิทธิในผลงานดังกล่าว
  - ผู้ส่งผลงานต้องไม่เป็นผู้ที่เคยรับรางวัลยอดเยี่ยม รางวัลยุวศิลปินไทย Young Thai Artist Award ที่จัดโดยมูลนิธิเอสซีจี ในสาขาการประพันธ์ดนตรีมาก่อน
  - ผลการตัดสินของคณะกรรมการถือเป็นที่สุด และผู้สมัครจะไม่แสดงความเห็น วิพากษ์วิจารณ์ ต่อคำตัดสินดังกล่าว ที่เป็นเหตุให้คณะกรรมการ และ/หรือผู้จัดโครงการ และ/หรือมูลนิธิเอสซีจี เกิดความเสียหายต่อทรัพย์สิน และชื่อเสียงอย่างใด ๆ
- สอบถามรายละเอียดเพิ่มเติม โทร 0 2586 2042 [www.facebook.com/YoungThaiArtistAward](http://www.facebook.com/YoungThaiArtistAward)
  - [กรณีเป็นเยาวชนสัญชาติไทยที่กำลังศึกษาอยู่](#)  
ให้ส่งทั้งสำเนาบัตรประจำตัวประชาชนและสำเนาบัตรนักศึกษา

กรณีเป็นเยาวชนไทยที่มีอายุตามที่แต่ละสาขากำหนด และไม่ได้ศึกษาอยู่  
ให้ส่งเฉพาะสำเนาบัตรประจำตัวประชาชน

**หมายเหตุ**

- ผู้ที่ได้รับรางวัลทุกรางวัล เฉพาะเงินรางวัล จะต้องถูกหักภาษี ณ ที่จ่าย 5% ของเงินรางวัล ตามกฎหมาย
- ขอสงวนสิทธิ์เฉพาะผู้ที่สามารถเดินทางทัศนศึกษาตามวันที่มูลนิธิเอสซีจีกำหนด และไม่สามารถเปลี่ยนแปลง และ/หรือเรียกสำรองเป็นเงินคืนได้



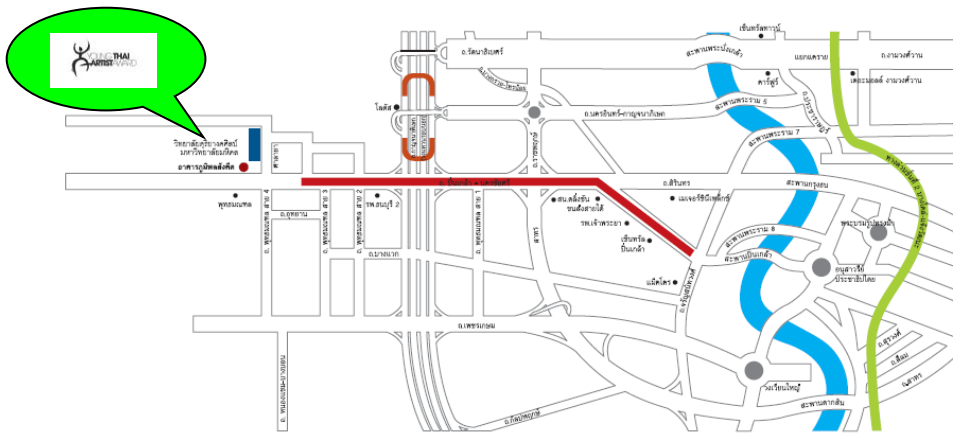

**แผนที่สถานที่ส่งผลงานรอบคัดเลือก สาขาการประพันธ์ดนตรี**





## แบบสอบถาม

### โครงการรางวัลยุวศิลปินไทย (Young Thai Artist Award)

1. เมื่อกล่าวถึงโครงการรางวัลยุวศิลปินไทย ท่านนึกถึงสิ่งใดเป็นอันดับแรก
  - a. มูลนิธิเอสซีจี
  - b. เวทีการประกวดผลงานศิลปะที่ใหญ่ที่สุดในประเทศ
  - c. 6 สาขาการประกวด
  - d. ถ้วยพระราชทานฯ
  - e. โลโก้โครงการรางวัลยุวศิลปินไทย
2. เมื่อกล่าวถึงโครงการรางวัลยุวศิลปินไทย ท่านนึกถึงโลโก้ใดเป็นอันดับแรก
  - a. 
  - b. 
3. ท่านจดจำสิ่งใดจากโลโก้ของโครงการรางวัลยุวศิลปินไทยได้มากที่สุด
  - a. 
  - a. ตัวสัญลักษณ์รูปคนสีม่วง
  - b. ตัวหนังสือ “YOUNG THAI ARTIST AWARD”
  - c. ตัวหนังสือ “โดยมูลนิธิเอสซีจี”
4. หากไม่มีโลโก้  ท่านคิดว่าจะมีผลต่อการจดจำภาพลักษณ์ของโครงการรางวัลยุวศิลปินไทยหรือไม่
  - a. มีผลต่อการจดจำภาพลักษณ์ของโครงการฯ
  - b. ไม่มีผลต่อการจดจำภาพลักษณ์ของโครงการฯ